



2013年8月23日発行
通算 第125号

会員だより 9月号

NPO 法人 大田・花とみどりのまちづくり
〒144-0051 大田区西蒲田 7-24-7-203
Tel&Fax. 03-3734-7932 / npoogc@yahoo.co.jp
<http://hanamidori.sakura.ne.jp/>



こんな農園、大田区にあったらいいな。(第1回レポート)

大田区区民農園は全部で6園、そのうちの2園を当会が管理して5年目になります。利用抽選会を経て一区画2年契約で個人に有料で貸し出され、10㎡の畑(但し南馬込5丁目農園は2本の梅の木管理と6㎡の畑)に野菜や花の栽培ができます。農地を区民が利用して都市の緑地を守り続けることは大変有意義なことです。近年野菜作りブームが到来する中、市民が一緒に農作業を学んだり、グループ共同で野菜作りを楽しんでいる市民農園があると聞き、取材してきました。

●武蔵野市「農業ふれあい公園」

中央線武蔵境駅にほど近い住宅街の中にある、農業と公園を合体させた新しい都市型公園が、武蔵野市「農業ふれあい公園」です。ここには大きく分けて2種類の市民農園があり、一つは個人に区画を貸し出す「農業塾」のエリアと、もう一つはボランティアと一緒に共同作業をする「コミュニティファーム」のエリアです。



●みんなで楽しみながら、一緒に学ぶ／一緒に作る、野菜作り

個人に貸し出す区画では、「NPO むさしの農業ふれあい村」が運営する「農業塾」で学ぶことが条件になっています。年間20種類ほどの野菜作りを一緒に学び、全員が同じ野菜を同じ方法で、各自の区画で育てます。また、「農業塾」の卒業生は、スタッフやボランティアとして引き続き公園内で野菜作りに関わることができ、キッチンガーデンやキッズガーデンなど色々な人が関わる畑作りが行われています。もう一つの「コミュニティファーム」は、大きな区画をボランティア会員と一緒に作業するグループ農場です。公園入口には田んぼもあり、市民の体験農場としても機能し、市民が楽しみながら武蔵野の農の風景を守る公園管理を行っています。



●人々の繋がりを豊かにする、コミュニティファーム

個人の楽しみで成り立つ通常の市民農園とは一味違い、ここでは園内全体が綺麗に手入れされて作付けもまちまちでないため、多くの人に関わっているという一体感が感じられました。今後大田区内での農園用地を確保することが難しい現状で、農園公園(コミュニティファーム)は、野菜作りを通し人々との繋がりをより豊かにする場として、新たな展開を示してくれました。(内田秀子)



今年の夏はとにかく暑かった！暑かった！！ そんな8月の活動を報告します。



🌻 ヒマワリの花が大田区を元気にしてくれました！

大蒲田祭：8/4(日) 蒲田駅東口

地球歌の日コンサート：8/8(木) 平和の森公園



今年もお祭りに合わせてヒマワリが咲いてくれました。集まった人たちに大好評でした。



ステージでは、当会が指導を行って大森東小・大森第五小の子どもたちが育てた400本のヒマワリが主役でした。



田園調布本町児童館

サマーワークショップ：8/2(金)



葉っぱの裏にアクリル絵の具を塗り、ハンカチにスタンプ押しをしました。子どもたちは床の上でノビノビと作業し、どれも素晴らしい作品が完成しました。

(熊倉まえ子)

こらぼ大森

夏まつり：8/4(日)



今年は粘土で葉っぱの化石を作りました。

開演前には暑い中、当会スタッフが支柱を立てたり、枯れた下葉を取り除くなど丁寧に手入れをしたので、一層ステージをひきたてていました。



平和の森公園「みどりの縁側」

ネイチャーウォーク「セミの羽化観察」

：8/3(土)

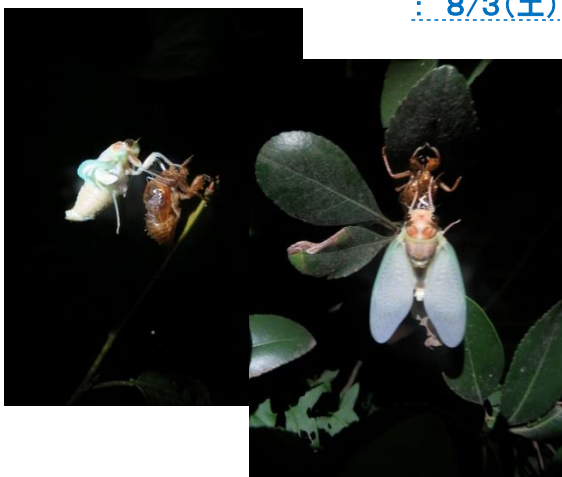

大人と子どもを合わせて21名が、夜の公園の木々に登るセミの幼虫を見つけては、羽化までの感動的シーンに歓声を上げていました。

みどりの寺子屋「シャボン玉をつくって遊ぼう」：8/17(土)

講師 (株)創造教育センター麻布科学実験教室 阿部昌浩氏



子どもも大人も真剣に実験に取り組み、シャボン玉の不思議、新しい発見、驚きの連続でした。



イキイキした表情が印象的です。
(荻野博子)

みどりの寺子屋&すみれ塾合同企画 : 7/30(火)平和の森公園 展示室

7/30(火)「なぜか？」を学んで応用力を身に着ける！

「堆肥ができる仕組みと理由」 講師:神田多氏

蒸し暑い日中にもかかわらず、大勢の人が集まりました。堆肥作りに有機物が良い事はわかっていますが、つい手軽に化学肥料で済ませていました。樹木医神田先生の図解入りのわかりやすい資料と熱心な講義を聞き、改めてこれではいけないと思いました。有機物を微生物が分解し、通気性・透水性・保水性・保肥性が良くなる。そして有機物は分解され減少するので常に補給する必要があるなど、大切な事をすっかり忘れていました。

これを機会にもっと庭の微生物を増やし肥えた土を作ろうと思いました。

講義終了後の質問も多く、皆さん堆肥作りには苦労されているようでした。
(西岡千代美)



秋の出展イベント一覧

★秋のイベント準備会を9/26(木)10:00～みどりの縁側で行います。ご協力いただける方は活動アンケートに○をつけて提出してください。ご参加をよろしくお願いいたします。
(担当:堀崎)

イベント名	日時	会場	出展内容
プランターで育てる秋野菜講座	9月14日(土)10:00～12:00 ★スタッフは9:30集合	嶺町集会室	秋野菜の育て方講座
第41回大田区生活展	10月5日(土)10:00～15:30 10月6日(日)10:00～15:30 ★スタッフは8:30集合	大田区消費者生活センター	花苗、球根等の販売
おおた商い観光展2013	10月19日(土)10:00～17:00 10月20日(日)10:00～16:00 ★スタッフは8:30集合	大田区産業プラザPiO	花苗、球根等の販売
第6回田園調布グリーンフェスタ	10月20日(日)9:00～15:30 ★スタッフは8:00集合	田園調布せせらぎ公園	花苗、球根等の販売 活動紹介展示、セミナー
第3回いつつのわふれあい祭り	10月27日(日)10:00～15:00 ★スタッフは8:30集合	大森東特別出張所隣接 多目的広場	花苗、球根等の販売
OTAふれあいフェスタ2013	11月16日(土)10:00～16:00 11月17日(日)10:00～16:00 ★スタッフは9:00集合	平和の森公園	花苗、球根等の販売 寄せ植えコーナー
第65回野菜と花の品評会&区民参加の収穫祭	11月23日(土)15:00～ 搬入・セッティング 11月24日(日)10:00～ ★スタッフは9:00集合	大田区産業プラザPiO	区民農園収穫祭、ミニ講座、区内野菜の料理紹介、区民、学校で作った野菜の展示等
第4回おおた住まいづくりフェア～ベランダ菜園講習会	12月1日(日)10:30～11:30 ★スタッフは9:00集合 12月1日(日)13:30～14:30 ★スタッフは12:30集合	大田区産業プラザPiO	ベランダでできるプランターを使った野菜の育て方講座

<今月の同封物> ◆「みどりの縁側」だより9月号 ◆せせらぎセミナーチラシ ◆活動アンケート(会員のみに) ◆「みどりの縁側」スタッフシフト表(スタッフ登録者) ◆大森南圃場日直・当番表(圃場活動登録者)