



2012年11月22日発行
通算 第116号

会員だより 12月号

NPO 法人 大田・花とみどりのまちづくり
〒144-0051 大田区西蒲田 7-24-7-203
Tel&Fax. 03-3734-7932 / npoogc@yahoo.co.jp
<http://hanamidori.sakura.ne.jp/>



平和の森公園「みどりの縁側」へ もう行きましたか？

みどりに囲まれた平和の森公園の中でひと際モダンな建物(通行する人の言葉)で「みどりの縁側」(区の正式名称は「緑の展示室」)をオープンして7カ月が経ちました。現在来館者は月平均300名です。スタッフ会議・来館者からの意見を基に運営のあり方を模索し日々進化を遂げています！



11月の縁側前の風景

*スタッフ会議って？

「みどりの縁側」担当の会員スタッフによる月例会議です。来館者に楽しんでもらい、また来てもらえるよう、運営上の工夫を話し合い、少しずつ実現していきます。また、当会会員の誰もがスタッフとして気軽に参加できるように、様々な改善策も提案されています。

*今、一番の人気は？

月二回の各種実践講座「みどりの寺小屋」、月一回の園芸相談「みどりの集会室」、平和の森の自然がより身近に体験できる「みどりの実験室」といった定期企画にはリピーターもいます。夏休み頃から相模川の石ころや木切れにお絵かきをしたり、押葉・花など自然素材を使ったクラフト作りを楽しんでいく親子連れが増え始めました。そして秋になり、今一番の人気は、スタッフが公園内で拾ってきた、どんぐりや松ぼっくりなどの自然素材を思いのままに使ったオリジナルリース作りです。連日、大人も子どもも楽しんでます。



*カフェは？



「ぜひここでカフェをして欲しい」という声はオープン当初から近隣の方や来館者、スタッフから寄せられていました。しかし助成金制度や公園という制約上、恒常的なカフェの営業は行うことができません。大田区からは「イベント時であれば可能」という回答を得ていたため、みどりの縁側オープニング時と11月初旬の「OTAふれあいフェスタ2012」で、東北震災支援グループ「くう〜の東北」と一緒にイベント時限定カフェを開きました。OTAふれあいフェスタでは、二日間で約300名の方がカフェを利用

されて大盛況でした。「やっぱりカフェがあるとゆっくり縁側を楽しんでもらえるね」というスタッフの更なる熱意は高まるばかり…何とか実現したいとただいま東奔西走中です。

*これからの「みどりの縁側」は？

今後、環境フォーラムなどで連携している団体や地元商店街との話し合いを進め「みどりの縁側」を大田区の緑や自然の情報発信の場にするために取り組み中です。皆さんもどんどん充実している「みどりの縁側」へぜひお出掛けください。(内田秀子)

お疲れ様でした！ イベント&花壇づくりの11月

第2回いつつのわふれあい祭り 10/28(日)



<にわか店員 Part II>

いまにも雨が降りますからと言わんばかりの朝空の下、堀崎リーダー以下8名で開店です。「待ってました！」とご来店のお客様と一緒に右往左往です。有難いやら忙しいやら少々バタバタでした。

今回最初の品切れは「多肉植物」でした。腕に覚えのある方、育成よろしく願いいたします。閉店間際にご来店いただいた小さな女の子、チューリップの球根1ヶ(30円)お買い上げでした。いつか咲く、きっと咲く、貴女の愛情で！！(阿部多恵子)

OTAふれあいフェスタ2012 11/3(土)、4(日) 平和の森公園

◆花苗、球根の販売



今年のフェスタは、いつものテントのほか「展示室」でフェスタ限定“縁側カフェ”もオープンしました。テントでは会で育てた花苗の販売と、その花苗の寄せ植え体験コーナーを催しました。会で育てた花は新鮮で常連の方は開催時間前にもかかわらず、買い物に来て

いました。フラワートライチームの作った「ドライフラワー」のブーケやリースも販売品として並び完売しました。球根は、チューリップ・スイセンが人気でした。2日間の延べスタッフは42名でしたが、足りないくらいでした。(藤澤久美子)

保育園・児童館での花壇づくり 11/7(水)



↑ 午前中は雪谷保育園で花壇づくり



11/7の午後、中馬込児童館の子供たちは今日の花植えを楽しみに待っていた様子を感じられました。

自分たちで積極的に先生の指示の元でプランターを運んだり、花の植え方、水やり、後片付け…ほとんど私たちの手

を借りることなく作業していました。抜き取った夏の花も、「まだ咲いているので、枯れるまで家で育てたい」と嬉しそうに持ち帰りました。草花に対する心の優しさをふと感じられる一面でした。参加した人数は20名以上でした。私たちも子供たちから元気をいただきました。(加藤厚子)

蒲田中学校 呑川フェンスのペットボトル植栽 11/8(木)



蒲田中学1年生の総合学習のお手伝いのため、春と秋に伺い5年目になりました。



ペットボトルの鉢に花苗を植付け、加工したハンガーで呑川のフェンスを飾ります。

園芸指導はもちろんですが、この作業を通して班で協力し合い、自分から進んで仕事を探し、後片付けまで楽しく働くことを伝えていきます。大森南圃場で元気に育てられた200株のビオラを心から誇らしく思いました。(堀川柳子)

巣箱の取付け 11/14(水) 洗足池児童館

10月10日に取り外した巣箱をきれいにし、11月14日に約40名が参加して再び洗足池公園の中に取付けました。我も我もという希望者の中から選ばれた代表が、背丈より高いところに取付ける作業は、少し

いへんでしたが、8個の緑の家をシジウカラやスズメが気に入ってくれるよう、皆で応援しました。
(笠原敬子)



巣箱の取り付けの後は、鳥の巣箱での子育てにちなんだゲームもしました

大田区立特別養護老人ホーム糀谷の剪定作業 11/14(水)、15(木)

朝8:30から大森南圃場の職人？を中心に9名で建物周囲の高い木の枝落しをしました。春に次ぐ今年2回目の実施になりますが、利用者の方々に明るい日差しを届けようと、バッサバサと大きな枝を切りました。木の上で枝を落とすも大変！下でゴミにするために小さくして袋詰めするのも大変！ゴミの入った90Lの袋を数えて業者の

方に依頼するホームのスタッフも大変！大変×3で、お昼休憩後は2時間くらい仕事をして、2日間で依頼された仕事を終了することが出来ました。沢山の枝や葉がゴミにならない方法はないかなと考えさせられましたが、作業は結構楽しいものです。是非次の機会(来春の予定)にご参加ください。一部の時間の参加でも歓迎です。

なお、同施設の花壇も近所の会員の方が、手入れをしています。(藤澤久美子)



東急多摩川駅プランター植栽 11/16(金)

皆さんご覧になったことありますか！東急多摩川駅前・大小20個のプランターにいつもきれいな花が植えられています。地元商店会・東急電鉄と当会が協力して毎年春秋植栽を行っています。以前は放置自転車に困っていましたが、今はすっかり駅前の景色も変わ

り、喜ばれています。11/16(金)、商店会(17名)東急(15名)当会(4名)参加のもとパンジー・ビオラ・ストック・ノースポール等、圃場で私たちが作った花苗240株が植えられました。次回の植え替えは5月、皆さんの参加お待ちしております。
(川口良夫)



区民農園オープンデー 11/18(日)

芋ほり

南馬込六丁目区民農園

今年はサツマイモがとても大きくなりました。参加した子どもたちもその大きさにビックリ。大人、子ども併せて参加者 15名はその場で蒸かしたおイモを「おいしい、おいしい」と頬張っていました。また、落花生も掘り出しましたが「落花生という名の意味がわかった」と大人も初めて見る

落花生の姿に納得していました。このサツマイモと落花生は収穫祭で展示します。
(内田秀子)

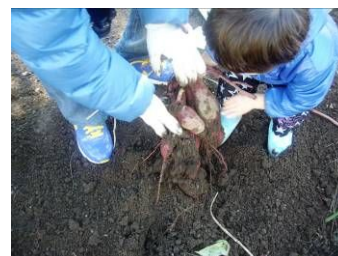
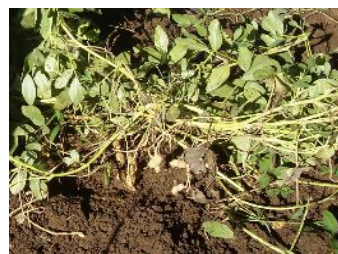

駅前花壇の植付け 蒲田駅前花壇、大森駅前花壇、下丸子駅前花壇



★蒲田駅前花壇10/27(土)

参加者大勢の中、円形、南口花壇を二手に分かれて土入れ、植え込みを短時間で終わりました。一変した花壇を見て「あ！変わってる」「きれい！」と感じた人は何人いるでしょう…そんな人がいっぱい増えて、花を好きになって大事にしてほしいと思います。

(白木美さ江)



★大森駅前花壇11/17(土)

大森花壇は、土作り、植替えともに3回に分けて実施しています。今年3回目の土作りの日は少し雨が降っていましたが、エイ！ヤー！と始めたところ、雨も作業終了まで待ってくれました。その日は雪谷高校の一年生5名の奉仕日に当たっていて、文字通り「奉仕活動」をしていただくことになりました。(藤澤久美子)



★下丸子駅前花壇11/1(木)

11月1日、区民プラザ前の花壇も、夏の赤色の花から冬の北風にも負けない黄色の花へと変わりました。もう土の中からは、スイセンの芽も顔を出し始め春の用意をしています。地域の方々にも少しでも喜んでもらえたらと思っています。(加藤厚子)

みどりの寺子屋 平和の森公園展示室

「寄せ植えを作ってみよう！」11/4(日) 講師：牧野ふみよ

「花壇の植替えをしよう！」11/18(日) 講師：三浦 香澄



フェスタ開催中に「みどりの縁側」でも寄せ植え講座を行いました。牧野講師の丁寧な指導に初体験の参加者たちは大感激！赤いシクラメンをメインにクリスマスをイメージした小さな木がキラキラと映え、かわいいプランターが完成しました。(11/4)



宿根草類を残して一年草類を抜き取り、丁寧に土の手入れをしてから植えました。

以前、「すみれ塾」で行ったデザイン講座で出たデザインを参考にして、講師の三浦さんがセレクトした花苗を植えました。ぜひご覧ください。(11/18)



お願い

紙漉きで使用する古いタオルを集めています

12月22日(日)に寺子屋で和紙の「紙漉き」を予定しています。その時に使用する古いタオルをわけていただきたく(60本 必要です!)ご協力をお願いします。

12月20日(木)までに蒲田事務所もしくはみどりの縁側、どちらでも持って来やすい方へ届けてください。(内田秀子)

花壇のデザイン募集!

来春の蒲田駅前花壇のデザインを募集します。あなた色の花壇をデザインしてみませんか? 「やってみようかな」と思った方、ぜひチャレンジしてください!皆さんのアイデアをお待ちしています。連絡は担当:河村まで。

☎ 03-3734-7932



<今月の会員だよりの同封物> ◆活動カレンダー ◆活動アンケート ◆「せせらぎセミナー」チラシ
◆「みどりの縁側」だよりの12月号 ◆「みどりの縁側」12月スタッフシフト表 ◆大森南園場日直・当番表(園場活動登録者) ◆「区民農園利用者選定事務作業スタッフ募集」チラシ ◆大岡山WSレター ◆外部セミナーちらし